



ESTADO DA PARAÍBA
PREFEITURA MUNICIPAL DE BELÉM
INSTITUTO DE PREVIDÊNCIA DOS SERVIDORES
DO MUNICÍPIO DE BELÉM – IPSMB
CNPJ N° 05.065.089/0001-98

RELATÓRIO 2023

Aline Barbosa de Lima

PREFEITA

Francilma Rocha Teixeira

DIRETORA PRESIDENTE

Edivaldo Nunes dos Santos

DIRETOR ADMINISTRATIVO FINANCEIRO

José Cristian Dantas de Assis

ASSESSORIA JURÍDICA PROCESSUAL

Nascimento e Barbosa

ASSESSORIA JURÍDICA PREVIDENCIÁRIA E TCE

Karina Vânia Camilo de O. Henrique

ASSESSORIA CONTÁBIL

“ É uma providência necessária compreender que nem tudo podemos prever.”

- Rousseau

ESTRUTURA ADMINISTRATIVA

Em conformidade com a Lei Municipal nº 063, de 28 de Janeiro de 2008.

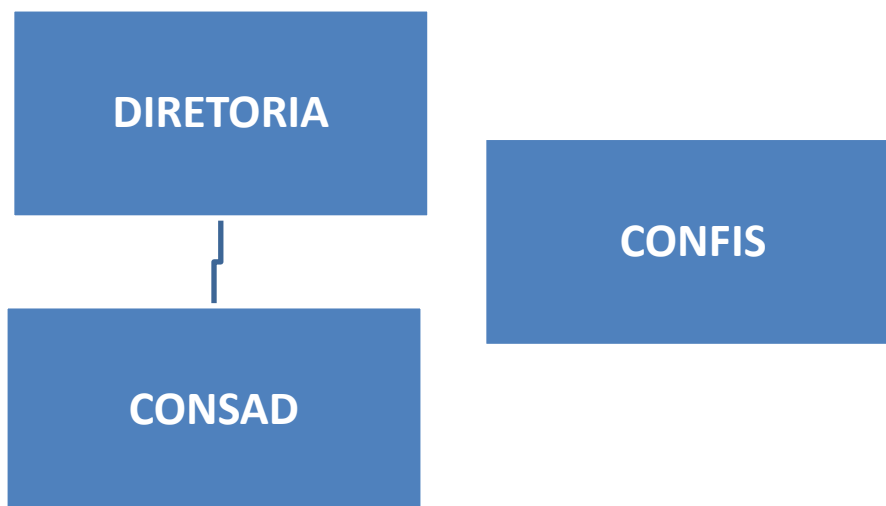

DIRETORIA

O IPSMB em 2023 conforme a Lei 063/2008 , conta 02 servidores ocupantes de Cargos Comissionados (Diretor Presidente e Diretor Administrativo e Financeiro).

LICITAÇÕES E CONTRATOS

Em 2023, a Autarquia realizou **03 Processos de Inelegibilidade** para a prestação de serviços de:

- 01 Assessoria Jurídica de representação e acompanhamento processual junto a Justiça de 1º e 2º Grau, MPF e demais entes Governamentais.
- 01 Assessoria Jurídica para acompanhamento, defesa , auditoria e prestação de contas e no TCE/PB e demais Instituições.
- 01 Assessoria Contábil.

E **01 processo de Dispensa:**

- Consultoria de investimentos para RPPS.

TRANSPARÊNCIA

Avançamos com relação a utilização do site, antes usávamos o da P. M. de Belém e a partir deste ano para cumprir nossas obrigações quanto a **transparência na gestão**, contratamos empresa que mantém site individual da Autarquia e presta os serviços necessários.

RPPS

Este Regime Próprio de Previdência Social tem como contribuintes a Prefeitura Municipal, Fundos de Saúde e Assist. Social e Câmara Municipal e neste ano de 2023 foi finalizado com o seguinte quadro:

2023	
Ativos Prefeitura	203
Ativo Fundo Munic. de Assit. Social	03
Ativos Fundo de Saúde	93
Ativos Câmara Municipal	03
TOTAL	302

Foram concedidos os seguintes Benefícios no ano 2023:

SSEQ	SERVIDOR/BENEFICIÁRIO	MATRÍCULA	BENEFÍCIO	Nº PROCESSO
001	JOSETE DA SILVA LIMA FREITAS	14991	APOSENTADORIA	01772/23
002	FRANCISCO MANDÚ	14992	APOSENTADORIA	04089/23
003	ALDA BARBOSA FREIRE	14994	APOSENTADORIA	05273/23
004	JOSE VALDEREDO FERNANDES DE OLIVEIRA	14995	APOSENTADORIA	08356/23
005	SHEILLA RODRIGUES MACIEL	14996	APOSENTADORIA	08346/23
006	MARIA LUCIA ROSA	15000	APOSENTADORIA	00656/23
007	MARIA DE FATIMA MAXIMINO SILVA	14997	APOSENTADORIA	09038/23
008	MARIA SOARES DOS SANTOS LUIS	15001	APOSENTADORIA	00606/24
009	MARIA DA PENHA DOS SANTOS SILVA	14998	APOSENTADORIA	09041/23
010	SANDRA MARIA CARDOSO DA SILVA	14999	APOSENTADORIA	09040/23
011	VERONICA DE LOURDES DE A. TEIXEIRA	15002	APOSENTADORIA	00639/24
012	ZEFERINA DANTAS E RODRIGUES DE LIMA	15003	APOSENTADORIA	00603/24
013	MARIA DE FATIMA ALMEIDA LIMA	15004	APOSENTADORIA	00602/24
014	LUCIENE GOMES DE CARVALHO SANTOS	15005	APOSENTADORIA	00655/24
015	LENE MARIA FERNANDES	15006	APOSENTADORIA	00598/24

E estiveram em gozo de Benefícios:

2023	
Aposentados	160
Pensionistas	22
TOTAL	182

CONSELHOS

Com relação aos Conselhos seguindo a Lei 063/2008 seguem os seguintes conselheiros:

CONSAD

NOME	ORGÃO REPRESENTATIVO
MARIA VERONICA LINS	PODER EXECUTIVO
AGNALDO ERNESTO FELIPE	PODER LEGISLATIVO
JUCELINE MARIA DA SILVA SANTOS	ATIVOS
MARIA VANDA DE ALMEIDA MENDONÇA	INATIVOS

COFINS

NOME	ORGÃO REPRESENTATIVO
BAUMMAN BARROS G. DE A. DE CARVALHO	PODER EXECUTIVO (CERTIFICADO TOTUM)
SEVERINO PORPINO DA COSTA	PODER LEGISLATIVO
ALUISIO ALVES DE ARAÚJO JÚNIOR	ATIVOS (CERTIFICADO TOTUM)
IOLANDA REINALDO COSTA PONTES	INATIVOS

COMITÊ DE INVESTIMENTOS

NOME	ORGÃO REPRESENTATIVO
FRANCILMA ROCHA TEIXEIRA	GESTORA DE RECURSOS (CERTIFICADO APIMEC E TOTUM)
EDIVALDO NUNES DOS SANTOS	MEMBRO (CERTIFICADO APIMEC)
MARIA VERONICA LINS	MEMBRO
DANILO FIALHO DE SOUZA RODRIGUES	MEMBRO

FINANCEIRO

Concluimos o ano de 2023 com a seguinte disponibilidade:

R\$ 21.727.918,76

CAIXA FIC BRASIL GESTÃO ESTRATÉGICA CNPJ: 23.215.097/0001-55

CAIXA FIC BRASIL DISPONIBILIDADES RF CNPJ: 14.508.643/0001-55

CAIXA FI BRASIL IRF-MI TP RF CNPJ: 10.740.670/0001-06

CAIXA FI BRASIL 2024 IV TP RF CNPJ: 20.139.595/0001/78

CAIXA FIC FIA BRASIL ACOES LIVRE CNPJ: 30.068.169/0001-44

CAIXA FI BRASIL MATRIZ RENDA FIXA CNPJ: 23.215.008/0001-70

CAIXA FI MULTIMERCADO RV30 L P CNPJ: 03.737.188/0001-43

CAIXA FI BRASIL IRF-MI TP RF CNPJ: 10.740.670/0001-06

CAIXA FI JUROS E MOEDAS MULTIMERCADO CNPJ: 14.120.520/0001-20

CAIXA FI BRASIL IDKA IPCA 2ª RF CNPJ: 14.386.926/0001-71

CAIXA FIC BRASIL DISPONIBILIDADES RF CNPJ: 14.508.643/0001-55 (CONTA 71078-2)

BNB PLUS FIC FI RF LP CNPJ: 06.124.241/0001-29

INVENTÁRIO

Segue relação dos bens do Instituto de Belém.

BENS IMÓVEIS DO IPSMB

01 (um) IMÓVEL COMERCIAL - situado à Rua Flávio Ribeiro, número 103, Bairro Centro, cidade de Belém, no Estado da Paraíba, medindo 5,45mts. de frente e fundos, por 9,43 mts. + 0,61mts ao sul, limitando-se ao norte com Darce Oliveira Costa, ao sul com Lady Dayanni Machado, ao leste com Quintais, e ao oeste com a rua Flávio Ribeiro Coutinho. Com as seguintes divisões internas: 01 salão, 01 escritório, 01 hall, 01 depósito e 02 WC sociais, inscrito no IPTU sob o número 8928/2013.

Adquirido por meio de **DAÇÃO DE PAGAMENTO** pela Prefeitura Municipal de Belém, através de escritura publica registrada no Liv.75 folhas 16 a 18, em 13 de Setembro de 2022.

BENS MÓVEIS DO IPSMB

001	MESA DIRETOR		
	BUREAU / ESCRITÓRIO MESA RETA PEDESTRAL 3 GAV. (40mm med. 1.70X70) NG/PR	01 UNIDADE	
	MOVÉIS	COR / PRETA/CEDRO	001
002	MESA DE TRABALHO		
	BUREAU / ESCRITÓRIO MESA RETA (25mm med. 1.20X 0.60) NG/PR	03 UNIDADES	
	MOVÉIS	COR / PRETA/CEDRO	002 / 004
003	ARMARIO		
	ARMARIO BAIXO CREDENZA (120X0.75x4.20 25mm) NG/PR	03 UNIDADES	
	MOVÉIS	COR / PRETA/CEDRO	005 / 008
004	ARMÁRIO (APARADOR)		
	ARMÁRIO SEMI ABERTO KROLL 40mm 100x0.42x90 NG/PR	01 UNIDADE	
	MOVÉIS	COR / PRETA/CEDRO	009
005	CADEIRA DE ESCRITÓRIO ALMOFADADA		
	CADEIRA PRESIDENTE COM ESPUMA INJETADA, BRAÇO CORSA	01 UNIDADE	
	MOVÉIS	COR / PRETA	0010

006	CADEIRA DE ESCRITÓRIO ALMOFADADA		
	CADEIRA BACK SYSTEM DE COURO		03 UNIDADES
	MOVÉIS	COR / PRETA	0011 / 0013
007	SUPORTE PARA CPU		
	SUPORTE PARA CPU E ESTABILIZADOR COM RODIZIO		02 UNIDADES
	MOVÉIS	COR / PRETA	0014 / 0015
008	MESA DE APOIO		
	MESA DE APOIO EM MADEIRA (1.20 X 0.38)		01 UNIDADES
	MOVÉIS	COR / BRANCA	0016
009	POLTRONA		
	L.E. POLTRONA FIXA APROX. 18006 SLIM CBR EXP PRETO CVALETTI		02 UNIDADES
	MOVÉIS	COR / PRETA	0017 / 0018
010	LONGARINA		
	CADEIRA LONGARINA DIRETOR COM DOIS LUGARES ALMOFADADA E ESTRUTA EM FERRO SUPER AÇO		01 UNIDADE
	MOVÉIS	COR / PRETA	0019
011	CADEIRA DE ESCRITÓRIO ALMOFADADA		
	CADEIRA DE ESCRITÓRIO ALMOFADADA ESTRUTURA EM FERRO SUPER AÇO		02 UNIDADES
	MOVÉIS	COR / PRETA	0020 / 0021
012	IMPRESSORA		
	IMPRESSORA MULT. EPSON L3250 ECOTANK W BIV		01 UNIDADE
	ELETRO ELETRONICO	COR / PRETA	0022
013	IMPRESSORA		
	IMPRESSORA HP LASERTJET P1102W		01 UNIDADE
	ELETRO ELETRONICO	COR / PRETA	0023
014	SCANNER		
	SCANNER FUJITSU SCANSNAP IX500		01 UNIDADE
	ELETRO ELETRONICO	COR / PRETA	0024
015	NOTEBOOK		
	NOTEBOOK DELL / MOUSE SEM FIO MO290 RECARREGAVEL		01 UNIDADE
	ELETRO ELETRONICO	COR / PRETA	0025
016	DESKTOP		
	MICROCOMPUTADOR DE MESA PHILIPS / TECLADO COM FIO / ESTABILIZADOR / NOBREAK / FILTRO L. 6T / MOUSE PAD SOFT AC066/AC027		01
	ELETRO ELETRONICO	COR / PRETA	0026
017	DESKTOP		
	MICROCOMPUTADOR CORE I3 4GB SSD 120GB/ TECLADO COM FIO EVOLUTION / FILTRO L. 6T / NOBREAK SMS N. ST. II 2UST1200BI / ESTABILIZADOR 1000VA BIVOLT115V / ADAPITADOR USB / MOUSE PAD SOFT AC066/AC027		01

	ELETRO ELETRONICO	COR / PRETA	0027
018	ARMARIO (BALCÃO)		
	ARMARIO BAIXO GOLD (159X0.75 40mm NG / PR		01 UNIDADE
	MOVÉIS	COR / PRETA / CEDRO	0028
019	AR CONDICIONADO		
	AR CONDICIONADO 18.000 BTUS AGRARTTO		01 UNIDADE
	ELETRO ELETRONICO	COR / BRANCO	0029
020	BEDEDOURO		
	BEBEDOURO TIPO COLUNA, PARA GARRAÇÃO DE 20 LITROS		01 UNIDADE
	ELETRO ELETRONICO	COR / BRANCO	0030
021	AR CONDICIONADO		
	AR CONDICIONADO SPLIT 10.000 BTUS		01 UNIDADES
	ELETRO ELETRONICO	COR / BRANCO	0031
022	FOGÃO		
	FOGÃO ELTRICO PORTATIL 1BC FXF06002		01 UNIDADES
	ELETRO ELETRONICO	COR / BRANCA	0032
023	BANQUETAS		
	BANQUETA BESSA		02 UNIDADES
	MOVÉIS	COR / BRANCA	0033 / 0034
024	ESCADA EM ALUMINIO		
	ESCADA EM ALUMINIO ONU 1133		01 UNIDADE
	MOVÉIS	COR / PRETA/ALUMINIO	0035

Francilma Rocha Teixeira

Diretora Presidente

Edivaldo Nunes dos Santos

Dir Administrativo e Financeiro